

PÓS-GRADUAÇÃO

DIREITO TRIBUTÁRIO

2025



pos.undb.edu.br



@posundb



98 98459-9508

CORPO DOCENTE

COORDENADOR

PROF. MS. EMÍLIO PEREIRA

- Mestre em Direito pela Pontifícia Universidade Católica do Rio Grande do Sul – PUC-RS.
- Especialista em Direito Tributário e em Direito Administrativo pelo Instituto Elpídio Donizetti.
- MBA em Gestão Empresarial pela Fundação Getúlio Vargas – FGV.
- Graduado em Direito pela Universidade Federal do Maranhão – UFMA.
- Auditor Fiscal do Estado do Maranhão.
- Professor de Direito Tributário, Econômico e Financeiro no ensino superior.
- Pesquisador visitante vinculado ao Instituto Jurídico da Faculdade de Direito da Universidade de Coimbra – Portugal.
- Integrante do Grupo de Pesquisas Avançadas em Direito Tributário da PUC-RS – GTAX.
- Coordenador do eixo de pesquisa Inteligência Artificial e Tributação de Novas Tecnologias.



CORPO DOCENTE**PROF. DR. DIEGO GALBINSKI**

- **Doutor em Direito pela Pontifícia Universidade Católica do Rio Grande do Sul – PUC-RS, com estágio de doutoramento no Max-Planck-Institut für Steuerrecht und Öffentliche Finanzen, em Munique, Alemanha.**
- **Mestre em Direito pela Pontifícia Universidade Católica do Rio Grande do Sul – PUC-RS, com formação complementar em Direito Tributário Internacional pela Westfälische Wilhelms-Universität Münster, Alemanha.**
- **Juiz suplente da 2ª Câmara do Tribunal Administrativo de Recursos Fiscais do Estado do Rio Grande do Sul – TARF/RS.**
- **Advogado e parecerista.**

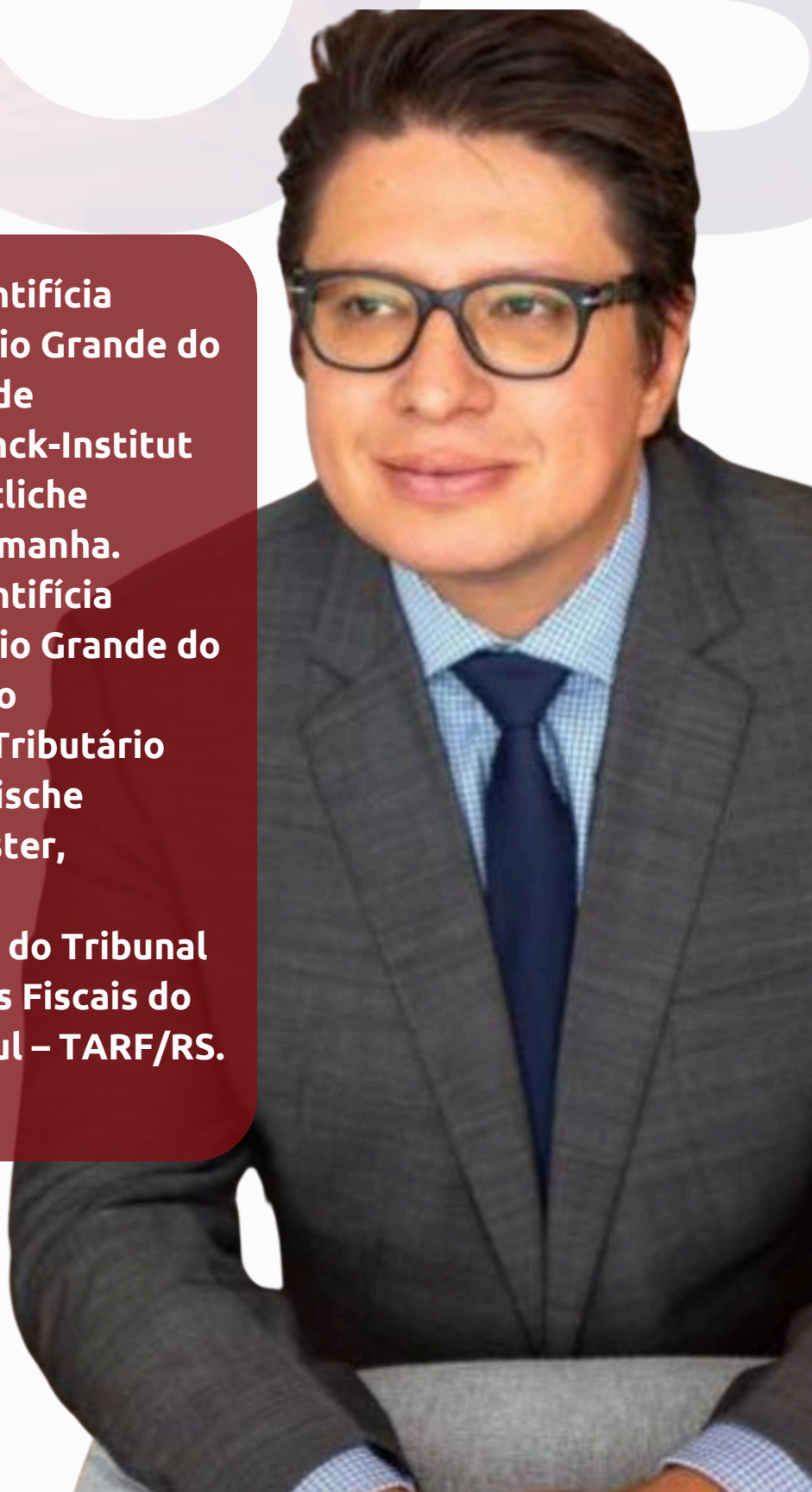

CORPO DOCENTE**PROFA. ME. ISABELA
WEINGÄRTNER WELTER**

- Advogada com foco em Direito Tributário Empresarial, conciliando negócios com o meio ambiente.
- Dottoressa Magistrale in Giurisprudenza pela Università degli Studi di Parma.
- Mestre em Direito pela Pontifícia Universidade Católica do Rio Grande do Sul – PUC-RS, com período como Visiting Researcher na Università degli Studi di Parma.
- Bacharel em Direito pela Pontifícia Universidade Católica do Rio Grande do Sul – PUC-RS, com graduação sanduíche na Università degli Studi di Parma.



CORPO DOCENTE

PROF. GUILHERME OLIVEIRA

- Advogado.
- Especialista e mestrando em Direito Tributário pelo IBET-SP.
- Sócio do escritório Abreu, Oliveira e Naue Advogados.
- Presidente da Comissão de Direito Tributário da OAB/MA.
- Presidente do Instituto Maranhense de Direito Tributário – IMADT.



CORPO DOCENTE

PROF. ME. JOAQUIM RIBEIRO DE SOUZA JUNIOR

- Mestre em Direito pela Pontifícia Universidade Católica do Rio Grande do Sul – PUC-RS.
- Professor universitário.
- Integrante da comissão de juristas do Senado Federal encarregada da elaboração do anteprojeto de Lei sobre processo estrutural no Brasil (atual PL 3/2025).
- Promotor de Justiça no Estado do Maranhão.



CORPO DOCENTE

PROF. ME. MARCELO PASETTI

- Visiting Scholar na University of Miami.
- Mestre em Direito pela Pontifícia Universidade Católica do Rio Grande do Sul – PUCRS.
- Especialista em Direito do Estado pela UFRGS e em Direito Processual Civil pela PUCRS.
- MBAs em Direito Tributário e em Direito Empresarial pela FGV.
- Professor de Direito Tributário na FAMAQUI.
- Advogado.

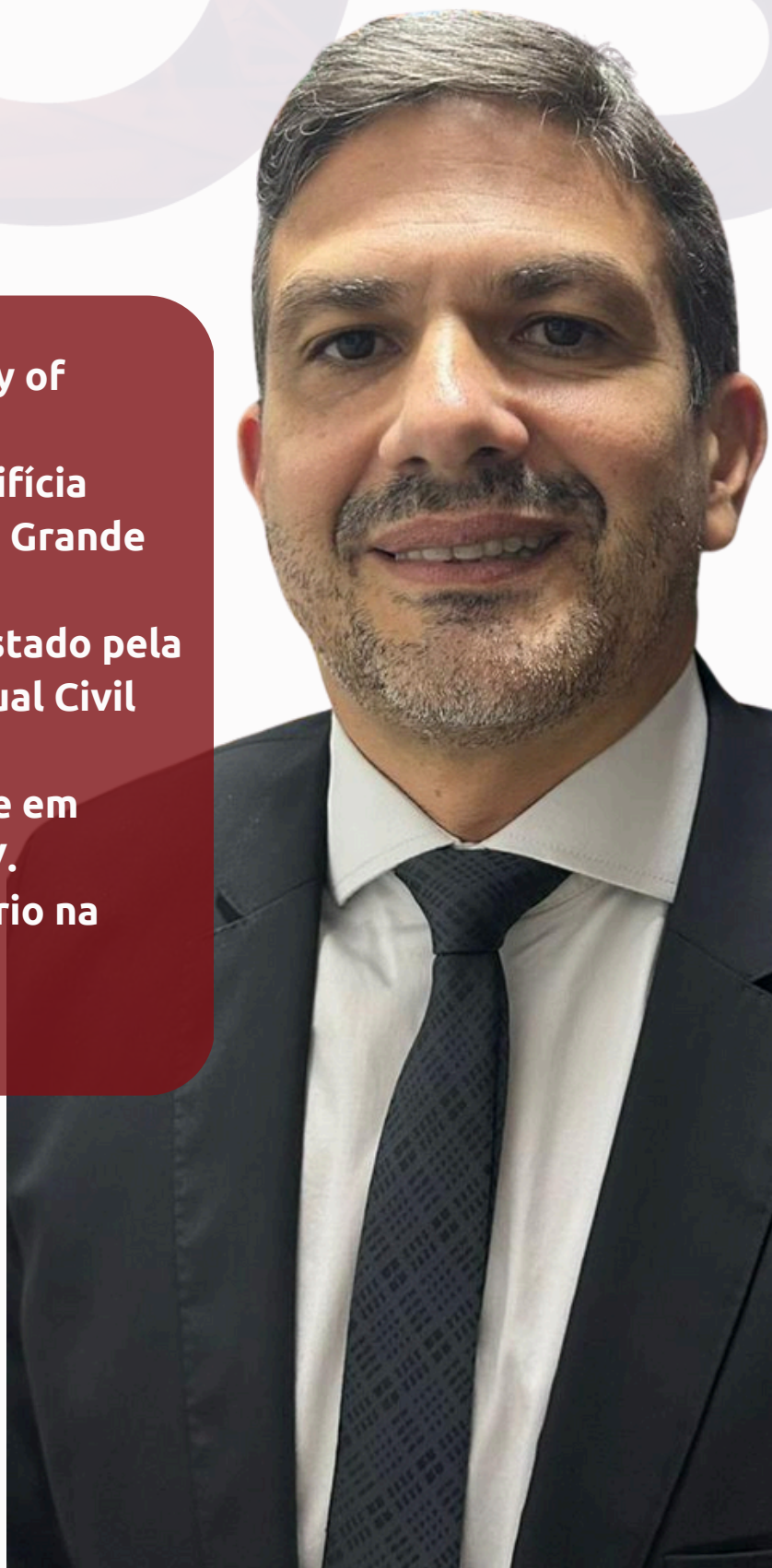

CORPO DOCENTE

PROF. ME. GUSTAVO VICTÓRIO

- Mestre em Direito Tributário, com estudos sobre Tributação Socioambiental.
- MBA em Agronegócios pela USP/Esalq.
- Pós-graduado em Auditoria e Perícia Contábil.
- Especialista em Agronegócio.
- Graduado em Matemática e em Direito.
- Auditor Fiscal do Estado do Maranhão.



CORPO DOCENTE

PROFA. ME. MICHELLY BRITO

- Mestre em Direito pela Pontifícia Universidade Católica do Rio Grande do Sul – PUC/RS.
- Especialista em Direito Processual Civil pela LFG/Universidade Anhanguera – UNIDERP.
- Graduada em Direito pela Faculdade de Imperatriz – Facimp/Wyden.
- Advogada e consultora jurídica.

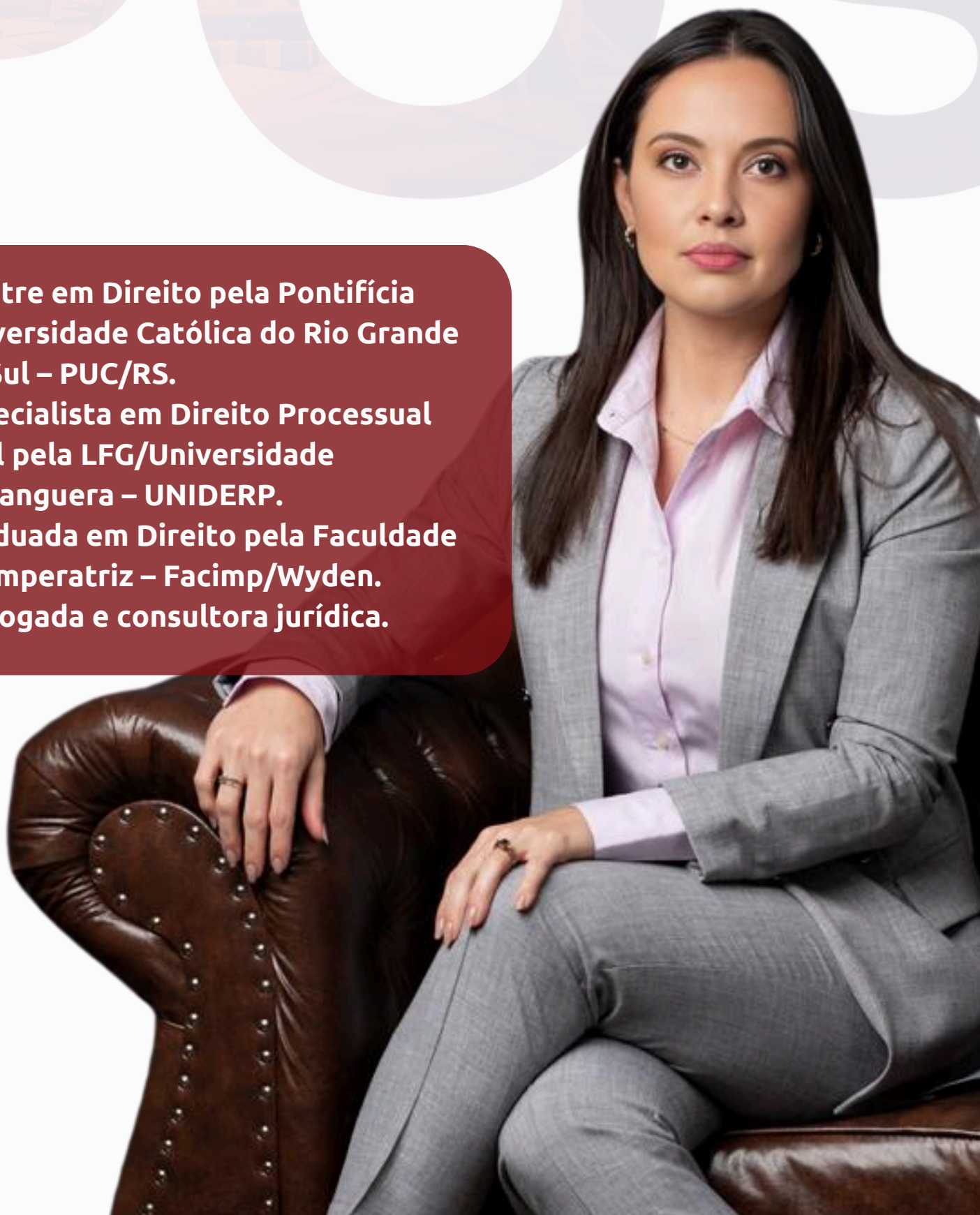

CORPO DOCENTE**PROFA. ME. ELENN PINHEIRO FÉLIX**

- Mestre em Direito e Instituições de Justiça pelo PPGDIR/UFMA.
- Pós-graduada em Advocacia Trabalhista e Previdenciária.
- Graduada em Direito pela UFMA.
- Servidora pública do Fisco Estadual.
- Assessora Jurídica do Gabinete do Governador.
- Presidente do Conselho de Administração da Agência de Desenvolvimento do Estado do Maranhão e da Zona de Processamento e Exportação de Bacabeira.
- Professora universitária, consultora jurídica e palestrante.
- Ex-diretora jurídica da Câmara Municipal de Raposa.
- Ex-assessora parlamentar da Assembleia Legislativa do Estado do Maranhão.

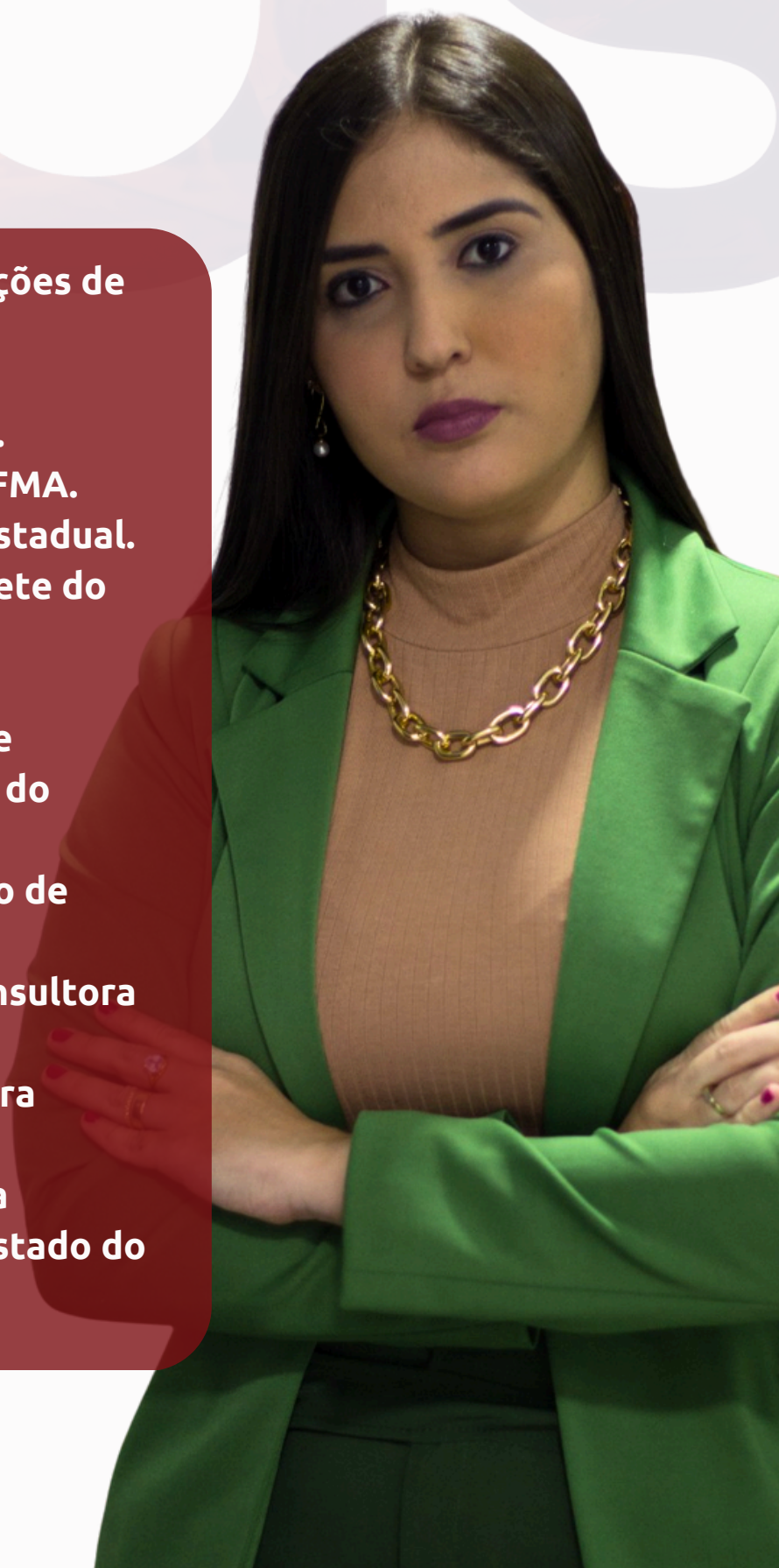

CORPO DOCENTE

PROF. BRUNO VILARINHO

- Mestrando em Direitos Humanos pela Universidade Federal de Goiás – PPGIDH-UFG.
- Especialista em Administração Pública.
- Bacharel em Direito pela Universidade Federal de Goiás – UFG.
- Bacharel em Engenharia Elétrica pela Universidade Federal de Goiás – UFG.
- Auditor Fiscal do Maranhão (SEFAZ-MA), exercendo a função de Autoridade Julgadora de Primeira Instância do Tribunal Administrativo de Recursos Fiscais – TARF/MA.



CORPO DOCENTE**PROFA. ME. JULIANA RIBAS**

- Mestre em Direito pela PUCRS.
- Especialista em Design Doing e Métodos Ágeis pela UNISINOS.
- Membro da Fundação Escola Superior de Direito Tributário – FESDT.
- Associada ao Instituto Brasileiro de Direito Tributário – IBDT.
- Pesquisadora coordenadora do eixo de Análise Econômica do Direito Tributário no Grupo de Pesquisas Avançadas em Direito Tributário – GTAX – PUCRS.
- Moderadora do Grupo de Estudos de Direito Tributário da Escola Superior da Advocacia da OAB/RS.
- Advogada tributarista.

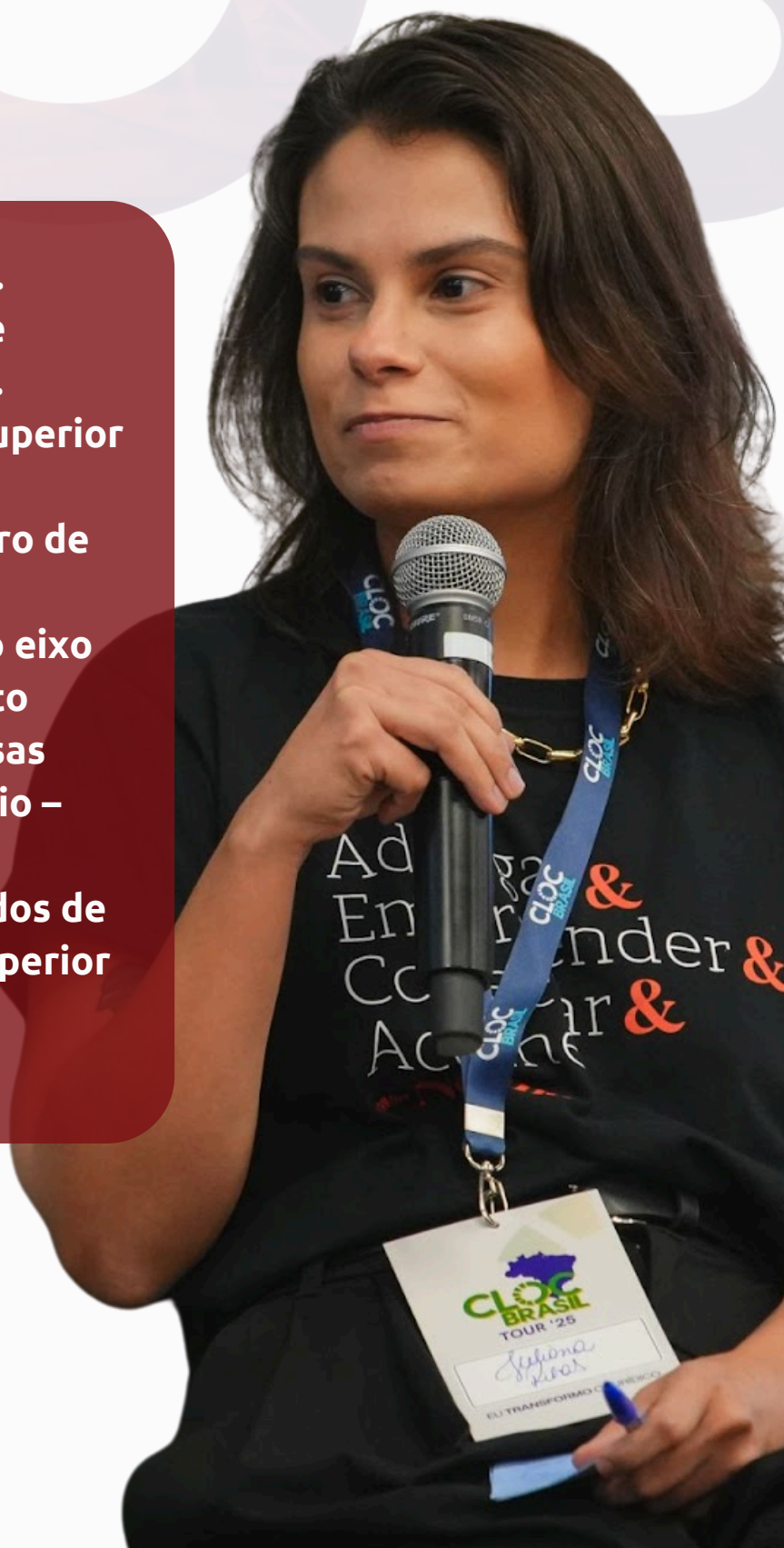

CORPO DOCENTE**PROF. ANTONIO VERAS**

- Especialista em Direito Público com Ênfase em Gestão Pública Municipal pela Faculdade Damásio de Jesus (2015).
- Graduado em Ciências Contábeis pela Universidade Federal do Maranhão – UFMA (1999) e em Direito pela Faculdade Santa Teresinha – CEST (2013).
- Consultor tributário, com experiência em Contabilidade Pública, Direito Financeiro, Administrativo e Empresarial.
- Exerceu os cargos de Secretário da Receita e Fiscalização Urbanística da Prefeitura Municipal de São José de Ribamar – MA e Presidente da Comissão Permanente de Prestação de Contas da Capital São Luís – MA.
- Sócio da Belém e Veras Sociedade de Advogados.
- Presidente da Comissão de Empreendedorismo Jurídico e Apoio a Micro e Pequenas Empresas e Desburocratização da OAB/MA.
- Coordenador do Curso de Ciências Contábeis do Centro Universitário Santa Terezinha – CEST.



CORPO DOCENTE

PROFA. AMANDA FERREIRA MARQUES

- Advogada.
- Especialista em Direito e Processo Tributário pela UNESA/RJ.
- Sócia fundadora do escritório Amanda Marques Advocacia e Consultoria Jurídica.
- Membro da Comissão de Direito Tributário da OAB/MA.
- Membro da Associação Brasileira de Mulheres da Carreira Jurídica – ABMCJ.



CORPO DOCENTE

PROF. ME. CELSO ANTONIO LAGO BECKMAN

- Contador, CRC/MA 7015.
- Advogado, OAB/MA 18815.
- Mestre em Administração, CRA 00001 MSC.
- Especialista com MBAs em Gestão de Políticas Públicas e Controle Externo.
- Especialista em LLM em Direito Empresarial.
- Mestrado em Auditoria Contábil pela UNIGRANRIO/RJ.
- Mestrado em Administração/Gestão Empresarial pela FGV/RJ.
- Professor da Universidade Estadual do Maranhão – UEMA.
- Auditor de Controle Externo do Tribunal de Contas do Estado.
- Diretor da Beckman Soluções Tributárias.
- Sócio da Five Compliance.

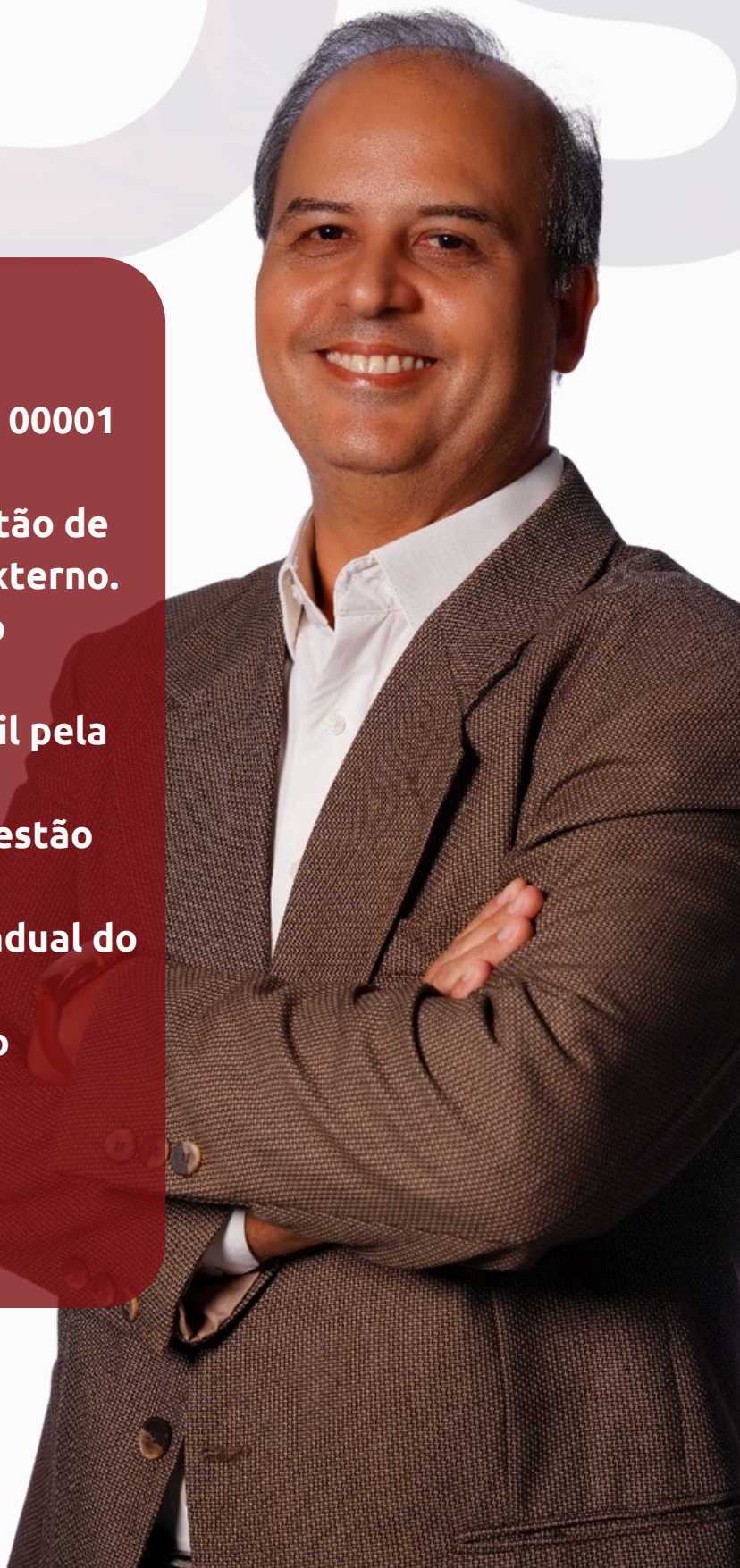

CORPO DOCENTE

PROF. ANTÔNIO DE MORAES RÊGO GASPAR

- Graduado em Direito pelo Centro Universitário do Maranhão – UniCEUMA (2005).
- Especialista em Direito Civil e Processual Civil pelo UniCEUMA (2007).
- Especialista em Direito Tributário pela FGV/RJ (2009).
- Mestre em Direito Tributário pela Pontifícia Universidade Católica de São Paulo – PUC/SP (2012).
- Doutorado em Direito pela Unimar.
- Professor universitário.
- Advogado.



CORPO DOCENTE**PROFA. DRA. LARISSA LAKS**

- Advogada.
- Doutora em Direito Tributário pela PUC-RS, com estágio de pesquisas no Instituto Max Planck de Munique.
- Mestre em Direito Tributário pela UFRGS-RS.
- Pós-graduada em Direito da Economia e da Empresa pela FGV.
- Coordenadora do eixo de pesquisas sobre Reforma Tributária no GTAX-PUC-RS.
- Pesquisadora do Núcleo de Estudos Fiscais da FGV-SP.
- Membro do Instituto de Estudos Tributários – IET-RS e da Comissão de Estudos Tributários da OAB-RS.
- Professora dos cursos de Pós-Graduação em Direito Tributário da UNISINOS, PUCRS-IET, PUCRS-UOL e PUCRS-SEFAZ.

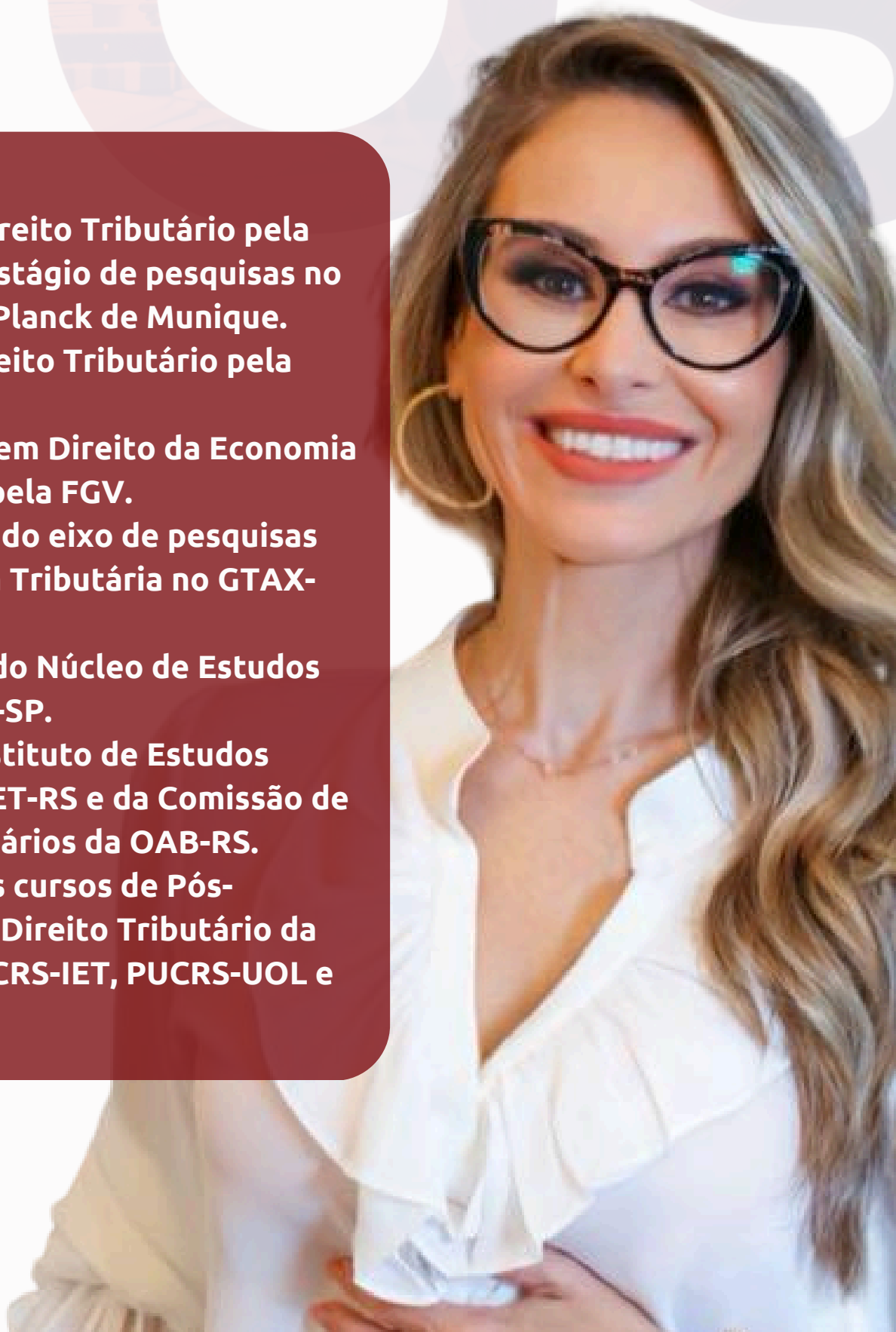

APRESENTAÇÃO

Aprofunde seus conhecimentos. Atualize sua prática. Destaque-se no mercado jurídico. ⚖️

A Pós-Graduação em Direito Tributário da UNDB foi desenvolvida para advogados, contadores, administradores, economistas, gestores públicos e profissionais do Direito que desejam se destacar na consultoria e no contencioso tributário, com uma formação moderna, prática e conectada aos principais desafios fiscais do país.

Com uma abordagem que alia fundamentos teóricos sólidos, jurisprudência atualizada e estudos aplicados de planejamento e gestão tributária, o curso prepara você para atuar com excelência em um cenário jurídico e econômico cada vez mais dinâmico e complexo.

🎯 Diferenciais que tornam este curso único:

- Corpo docente qualificado, composto por mestres, doutores e profissionais com ampla atuação no Direito Tributário.
- Metodologia inovadora, com estudos de caso, análises jurisprudenciais e práticas aplicadas ao planejamento e à gestão fiscal.
- Atualização constante, acompanhando as mudanças legislativas, administrativas e o impacto das decisões dos tribunais superiores.
- Networking estratégico, com professores e colegas que atuam em escritórios de advocacia, consultorias, setor público e empresas privadas.

📌 **Invista em sua carreira com quem entende de excelência acadêmica. Na UNDB, você aprende com quem atua, se atualiza com quem pesquisa e cresce com quem inspira.**

Inscreva-se agora e transforme sua atuação no Direito Tributário!

INFORMAÇÕES GERAIS

ESPECIALIZAÇÃO EM DIREITO TRIBUTÁRIO

O Centro Universitário UNDB apresenta sua proposta de curso de Pós-Graduação Lato Sensu em Direito Tributário, um programa voltado para o aperfeiçoamento técnico e prático de profissionais que desejam atuar de forma estratégica e atualizada no campo tributário.

O curso se fundamenta em uma abordagem contemporânea do Direito Tributário, com foco na interpretação da legislação, jurisprudência atualizada, planejamento tributário e os novos desafios da tributação em um cenário econômico dinâmico.

É destinado a advogados, contadores, administradores, economistas, gestores públicos e bacharéis em Direito que buscam aprofundamento, atualização e diferenciação profissional para atuação consultiva, contenciosa ou estratégica na área tributária.



Requisitos

Diploma em nível superior



Horários

Quinta-feira: 18h30 às 22h30

Sexta-feira: 18h30 às 22h30

Sábado: 08h às 12h



Investimento

Valor: R\$ 1.200,00

Mensalidades:

18 parcelas



Desconto

Pontualidade:

20% - R\$ 960,00

Convênio: 5 ou + pessoas da mesma empresa: 40% - R\$ 720,00.

Egresso UNDB 40%: R\$ 720,00



pos.undb.edu.br



[@posundb](https://www.instagram.com/posundb)



[98 98459-9508](tel:9898459-9508)

18 MESES

MATRIZ CURRICULAR

BLOCO 1: SISTEMA TRIBUTÁRIO BRASILEIRO NA CONSTITUIÇÃO E NO CÓDIGO TRIBUTÁRIO NACIONAL

- Direito Tributário na Constituição
- Direito Tributário no Código Tributário Nacional
- Teoria do Direito, Hermenêutica e Argumentação Jurídica no Direito Tributário



18 MESES

MATRIZ CURRICULAR

BLOCO 2: TRIBUTOS EM ESPÉCIE

➤ Tributação sobre o patrimônio

➤ Tributação sobre a renda e sobre a receita

➤ Tributação sobre o consumo



18 MESES

MATRIZ CURRICULAR

BLOCO 3: REFORMA TRIBUTÁRIA

➤ Reforma Tributária I - aspectos gerais e fundamentos

➤ Reforma Tributária II - IBS, CBS, Imposto Seletivo e alterações do IPTU, IPVA, ITCD, COSIP



pos.undb.edu.br



[@posundb](https://www.instagram.com/posundb)



[98 98459-9508](tel:98984599508)

18 MESES

MATRIZ CURRICULAR

BLOCO 4: VISÃO ESRATÉGICA E APLICAÇÃO DO DIREITO TRIBUTÁRIOS NOS NEGÓCIOS

➤ Planejamento Tributário

➤ Contabilidade Aplicada ao Direito Tributário

➤ Compliance Tributário

➤ Tributação Setorial

➤ Tributação Internacional

➤ Tributação do agronegócio

➤ Tributação ecológica e mercado de carbono

➤ Incentivos Fiscais e Desenvolvimento

➤ Parcelamento, transação e compensação tributária



18 MESES

MATRIZ CURRICULAR

BLOCO 5: CONTECIOSO TRIBUTÁRIO

➤ Processo Judicial Tributário

➤ Processo Tributário Administrativo



pos.undb.edu.br



[@posundb](https://www.instagram.com/posundb)



[98 98459-9508](tel:98984599508)

18 MESES

MATRIZ CURRICULAR

BLOCO 6: TECNOLOGIA E GESTÃO ESTRATÉGICA NA ADVOCACIA TRIBUTÁRIA

- Tecnologias da Informação aplicadas ao Direito Tributário
- Inteligência Artificial Aplicada à Advocacia
- Advocacia Tributária Estratégica e Empreendedorismo



18 MESES

MATRIZ CURRICULAR

BLOCO 7: ADMINISTRAÇÃO TRIBUTÁRIA

➤ Governança Tributária

➤ Governança Fiscal



pos.undb.edu.br



[@posundb](https://www.instagram.com/posundb)



[98 98459-9508](tel:98984599508)

DÚVIDAS?

RESUMINDO

**CARGA HORÁRIA: 380 HORAS**

Totalizando de 18 meses

**CAPACIDADE MÁXIMA DE ALUNOS: 30 POR TURMA**

Não trabalhamos com salas lotadas, priorizado a atenção personalizada

**REQUISITO OBRIGATÓRIO**Esse é um curso de **especialização**, ou seja, você precisa ter um diploma de curso superior.**INVESTIMENTO**

18 Parcelas de R\$1.200,00

Desconto pontualidade → Valor mensal: R\$ 960,00**Desconto convênio** → Valor mensal: R\$ 720,00**Desconto egresso UNDB** → Valor mensal: R\$ 720,00**Formas de pagamento:** Boleto ou Cartão de Crédito

[INSCREVA-SE](#)
[AGORA NO SITE](#)

[INSCREVA-SE](#)
[COM SUPORTE NO WHATSAPP](#)

pos.undb.edu.br[@posundb](https://www.instagram.com/posundb)[98 98459-9508](https://api.whatsapp.com/send?phone=98984599508)

PÓS - GRADUAÇÃO **U N D B**



pos.undb.edu.br



[@posundb](https://www.instagram.com/posundb)



[98 98459-9508](tel:98984599508)